



*Herzlich willkommen
zur
Bürgerversammlung*

Foto Sven Rahm Fotografie



Statistische Daten



Bevölkerungsentwicklung – Einwohnerzahlen

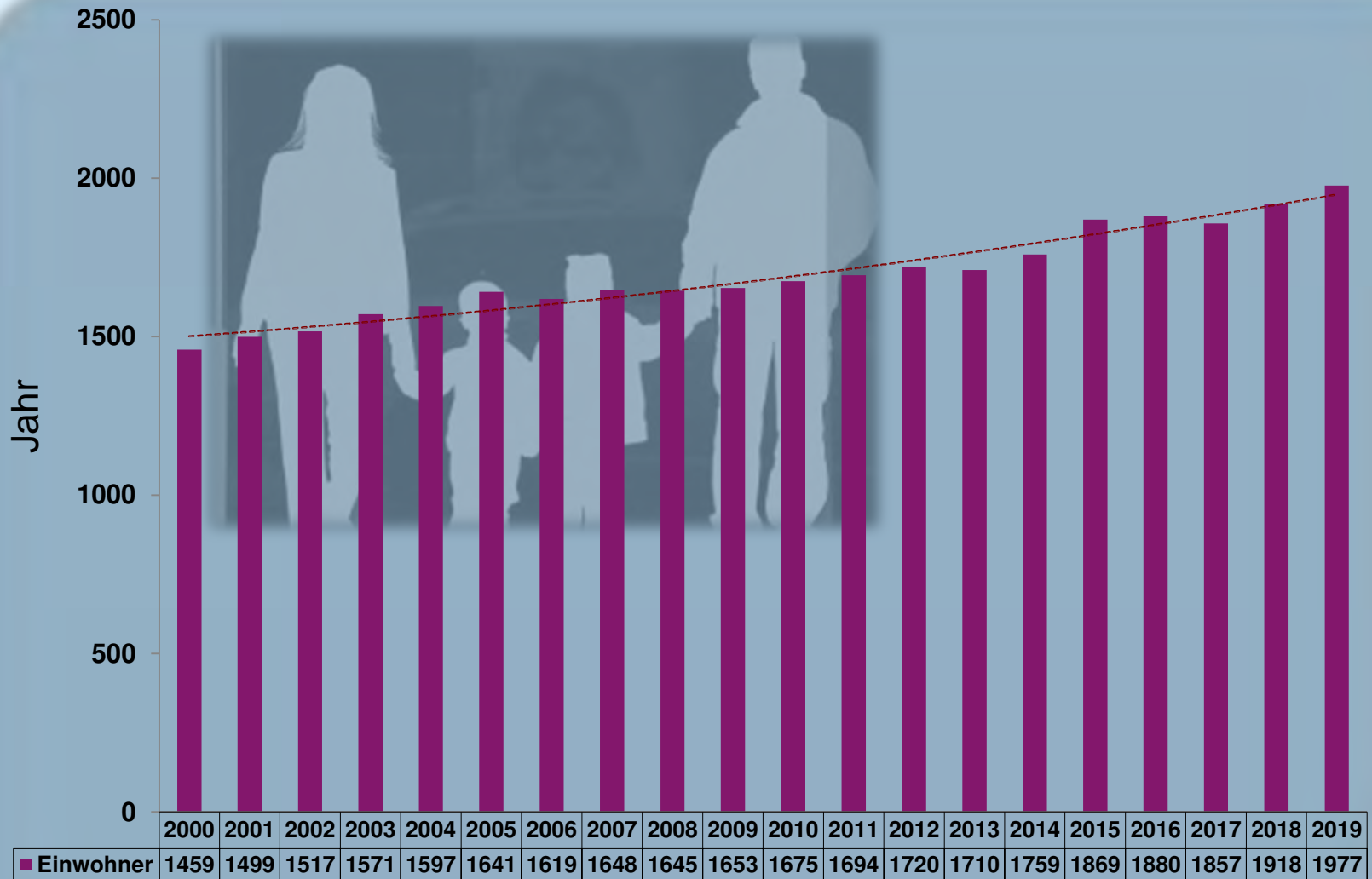



Eheschließungen

2001 – 25.11.2019

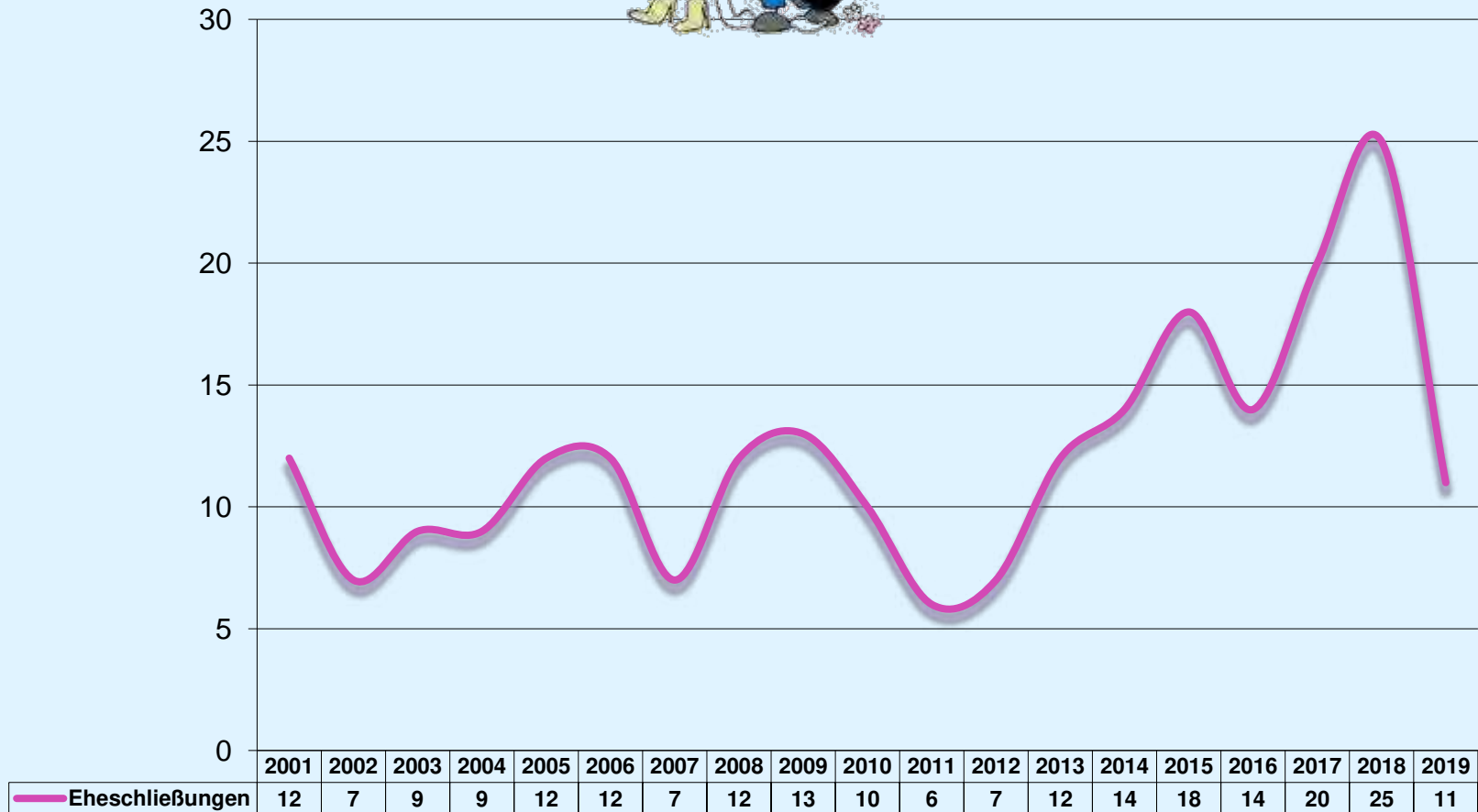



Geburten und Sterbefälle 2001 – 25.11.2019

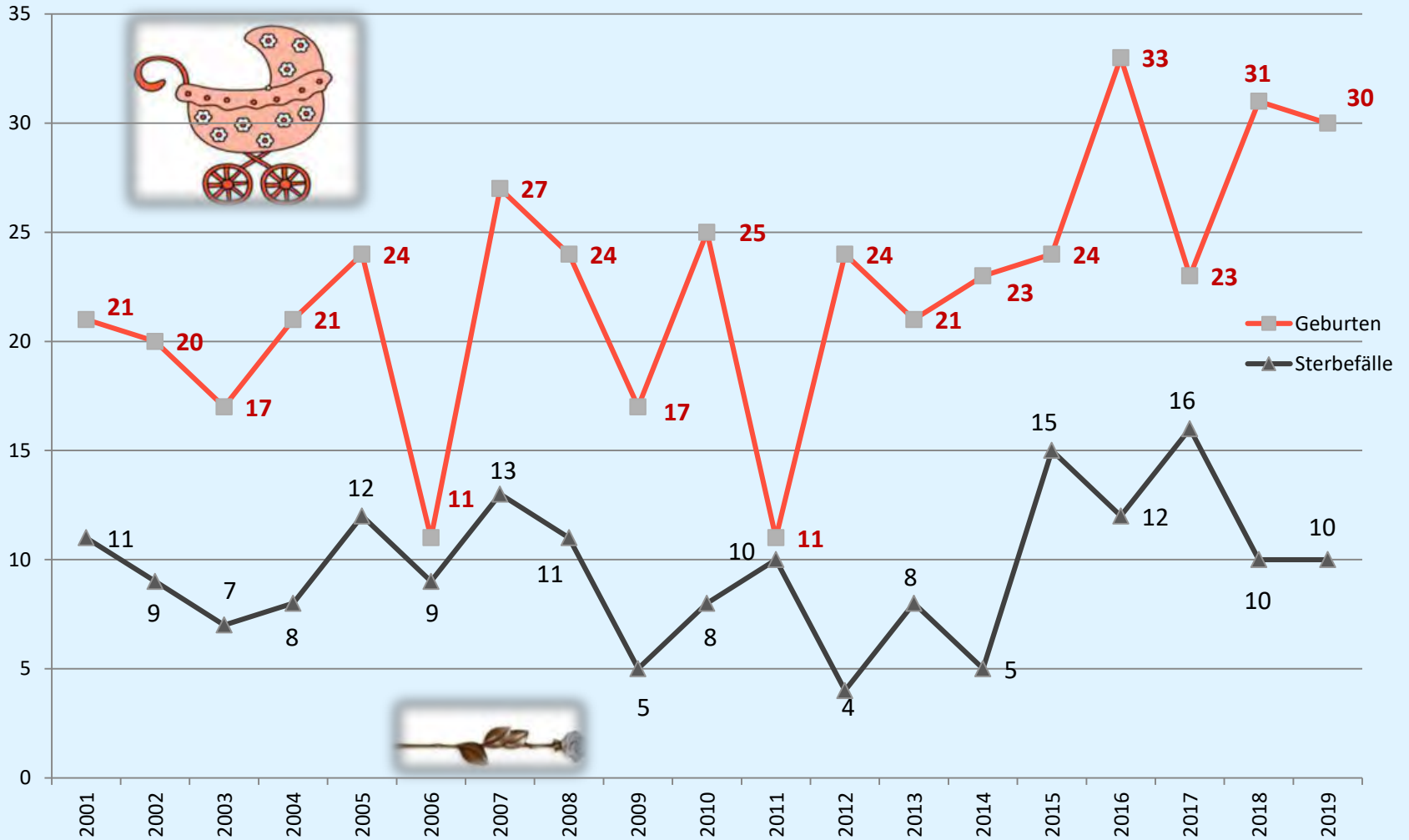



2. Demografie

2.6 Abhängigenquote in den Kommunen des Landkreises

Anteil 0-17-Jährige an 18-64-Jährigen

Landkreis Landsberg am Lech

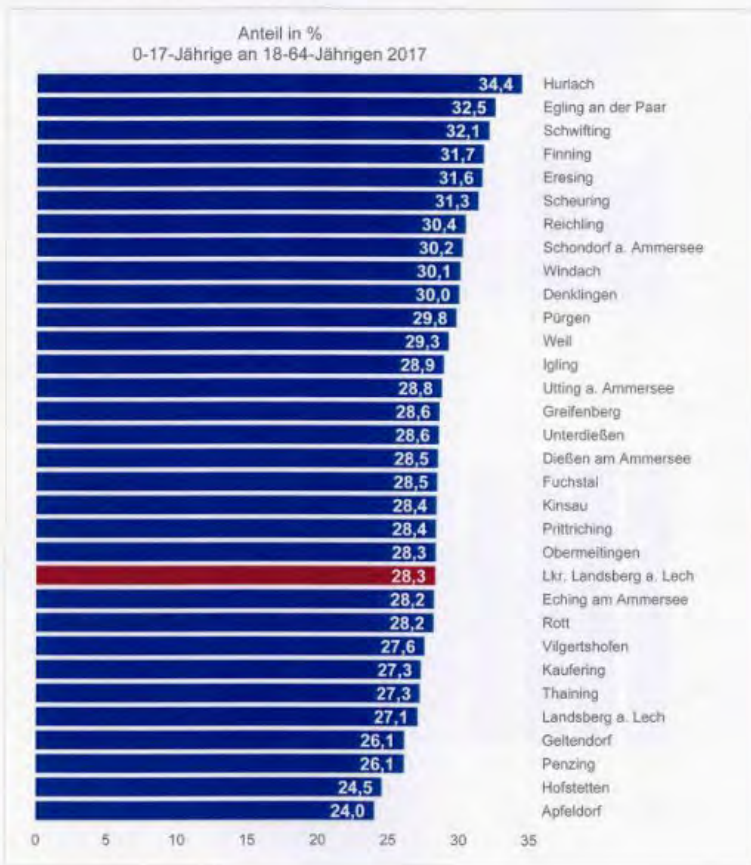

Quelle: Bayerisches Landesamt für Statistik Berechnungen PV

2. Demografie

2.6 Abhängigenquote in den Kommunen des Landkreises

Anteil 65- und mehr-Jährige an 18-64-Jährigen

Landkreis Landsberg am Lech

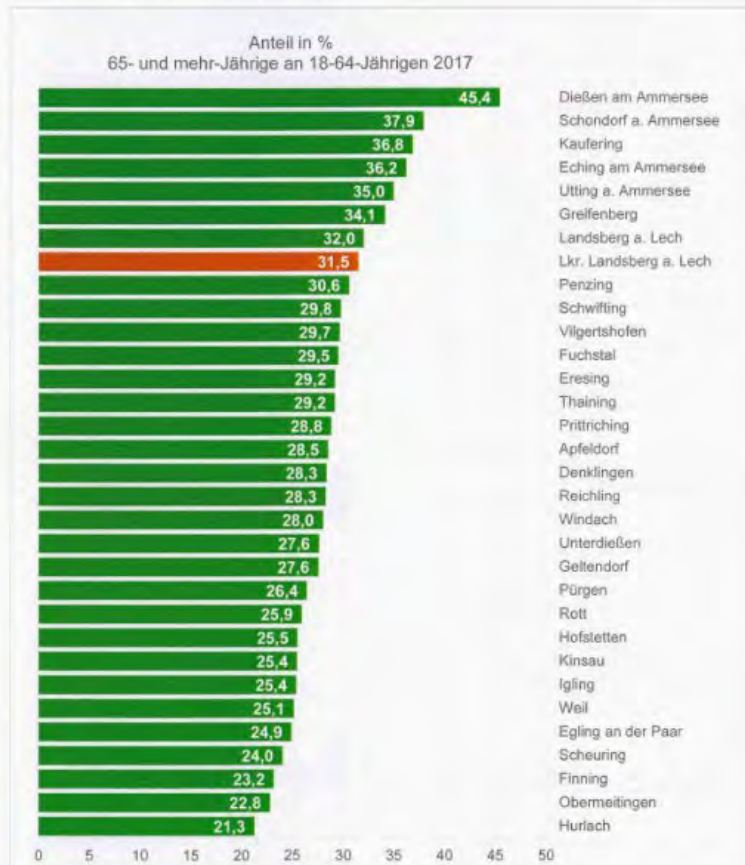

Quelle: Bayerisches Landesamt für Statistik und Berechnungen PV



Gebühren und Hebesätze

- ◆ Hebesätze : **340 %** Grundsteuer
: **360 %** Gewerbesteuer
- ◆ Wassergebühr pro cbm : **1,20 €** + 7 % MwSt.
(Kalkulation für 4 Jahre 2019 - 2022)
- ◆ Grundgebühr : **36,00 €/Jahr**
- ◆ Kanalgebühr (Kalkulation für 4 Jahre 2019-2022) : **1,40 €**
- ◆ Kanalbeitrag : **12,80 €** pro qm Geschoßfläche
- ◆ Wasserbeitrag : **0,51 €** pro qm Grundfläche
: **1,02 €** pro qm Geschoßfläche
- ◆ Nachweis Stellplätze für Wohnungen : **2 Stellplätze** / pro Wohnung





Wasserversorgung

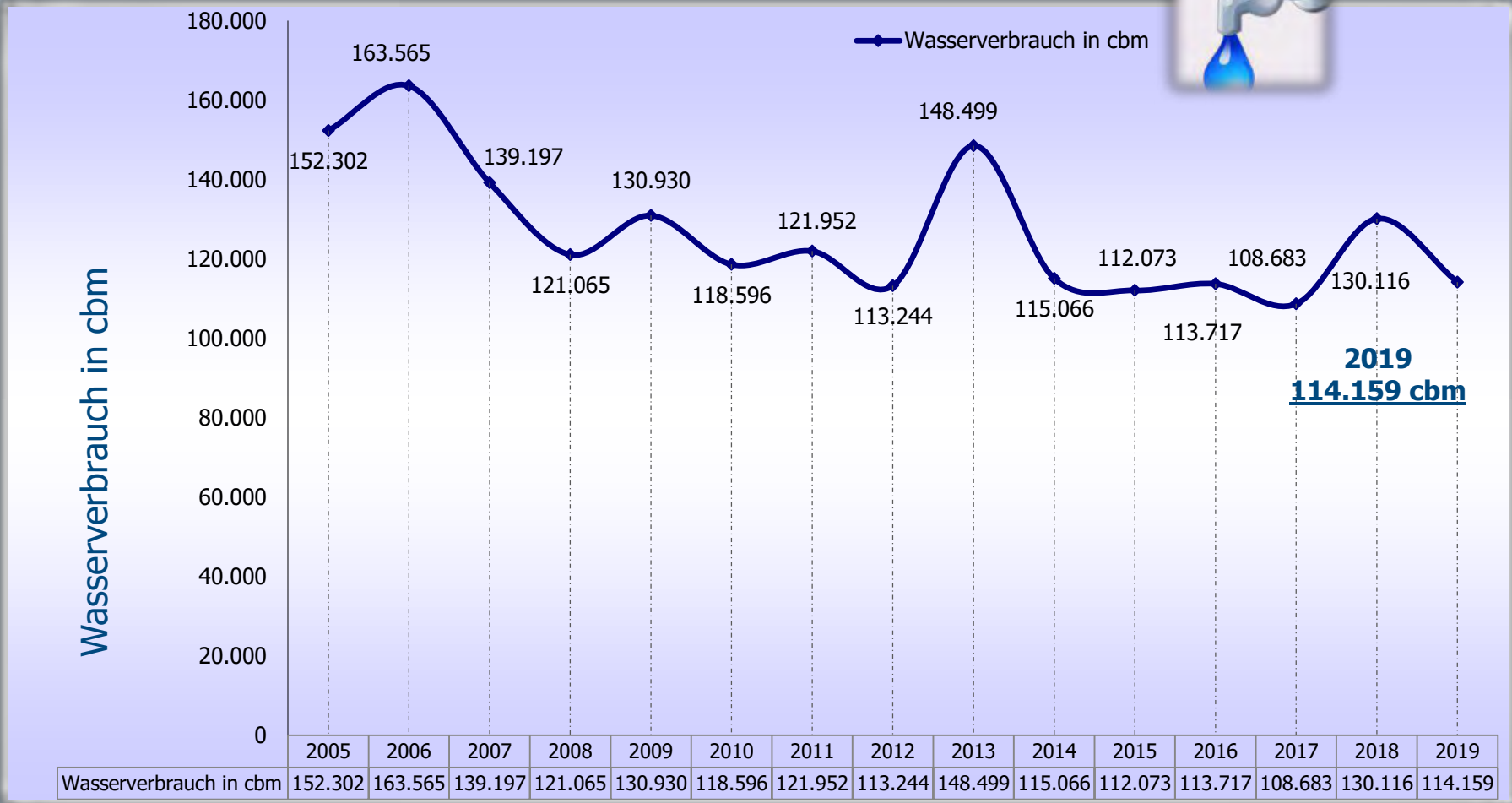

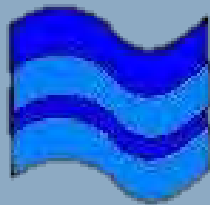

WZV
Zweckverband
zur Wasserversorgung
Erpftinger Gruppe
Erpfting · Igling · Hurlach



WZV Erpftinger Gruppe Wasserschutzgebiet



- ◆ Quellen im Eigentum
- ◆ Quellsanierung aktuell
- ◆ Kosten 500.000 €
- ◆ Quellen schütten aktuell 19 Liter pro Sekunde
- ◆ Normalschüttung 20-30 Liter pro Sekunde
- ◆ Neuer Hochbehälter in Planung





Gemeindliche Einrichtungen



Farbenfroh
Kindertageseinrichtung der Gemeinde Hurlach



Öffnungszeiten - KiTa



Kindergarten:

Montag bis Donnerstag:

7:00 – 16:30 Uhr

Freitag:

7:00 – 15:00Uhr



Kinderkrippe

Montag bis Donnerstag:

7:00 - 16:30 Uhr

Freitag:

7:00 - 15:00 Uhr



Kindertageseinrichtung

Elternbeitragsgebühren ab 1. Sept. 2019

pro Monat - gestaffelt nach Buchungszeiten (Wochenstunden)



Kindergartengebühren:

Buchungszeit pro Tag	Buchungszeit pro Woche	Kinder ab 3 Jahren bis vorletztes Kiga-Jahr	Kinder ab 3 Jahren 100 € staatl. Förderung (per Gesetz seit 1.4.2019)
3 - 4 Std.	bis 20 Std.	90,00 € + 10,00 € Spielgeld	0,00 € + 0,00 € Spielgeld
4 - 5 Std.	bis 25 Std.	109,00 € + 10,00 € Spielgeld	9,00 € + 10,00 € Spielgeld
5 - 6 Std.	bis 30 Std.	128,00 € + 10,00 € Spielgeld	28,00 € + 10,00 € Spielgeld
6 - 7 Std.	bis 35 Std.	147,00 € + 10,00 € Spielgeld	47,00 € + 10,00 € Spielgeld
7 - 8 Std.	bis 40 Std.	166,00 € + 10,00 € Spielgeld	66,00 € + 10,00 € Spielgeld

Kinderkrippengebühren:

Buchungszeit Pro Tag	Buchungszeit pro Woche	Kinder 1 – 3 Jahre
3 – 4 Std.	bis 20 Std.	180,00 € + 10,00 € Spielgeld
4 – 5 Std.	bis 25 Std.	210,00 € + 10,00 € Spielgeld
5 – 6 Std.	bis 30 Std.	240,00 € + 10,00 € Spielgeld
6 – 7 Std.	bis 35 Std.	270,00 € + 10,00 € Spielgeld
7 – 8 Std.	bis 40 Std.	300,00 € + 10,00 € Spielgeld
8 - 9-Std.	bis 45 Std.	330,00 € + 10,00 € Spielgeld
> 9 Std.	> 45 Std.	360,00 € + 10,00 € Spielgeld

◆ Mittagessen
von Regens
Wagner
Holzhausen
4,00 €





Kindertageseinrichtung

Angaben zur Kinderzahl- keine freien Plätze mehr

- keine freien Plätze mehr -

◆ **120 Kinder im Kindergartenjahr 2019/2020**

- 23 Krippenkinder (2 Gruppen)
- 97 Kindergartenkinder (4 Gruppen)

◆ **untergebracht in insgesamt 6 Gruppen**

- ◆ 2 Gruppen für Krippenkinder (Grüne und Orange Gruppe)
- ◆ 4 Gruppen für Kindergartenkinder (Rote, Gelbe, Blaue und seit Sept. 2018 die Bunte Gruppe)

Orange Gruppe
Krippengruppe



Grüne Gruppe
Krippengruppe



Rote Gruppe



Gelbe Gruppe



Blaue Gruppe



Bunte Gruppe
seit Sept. 2018



Kindertageseinrichtung

Planung einer neuen 3-gruppigen Kinderkrippe

- Standortsuche

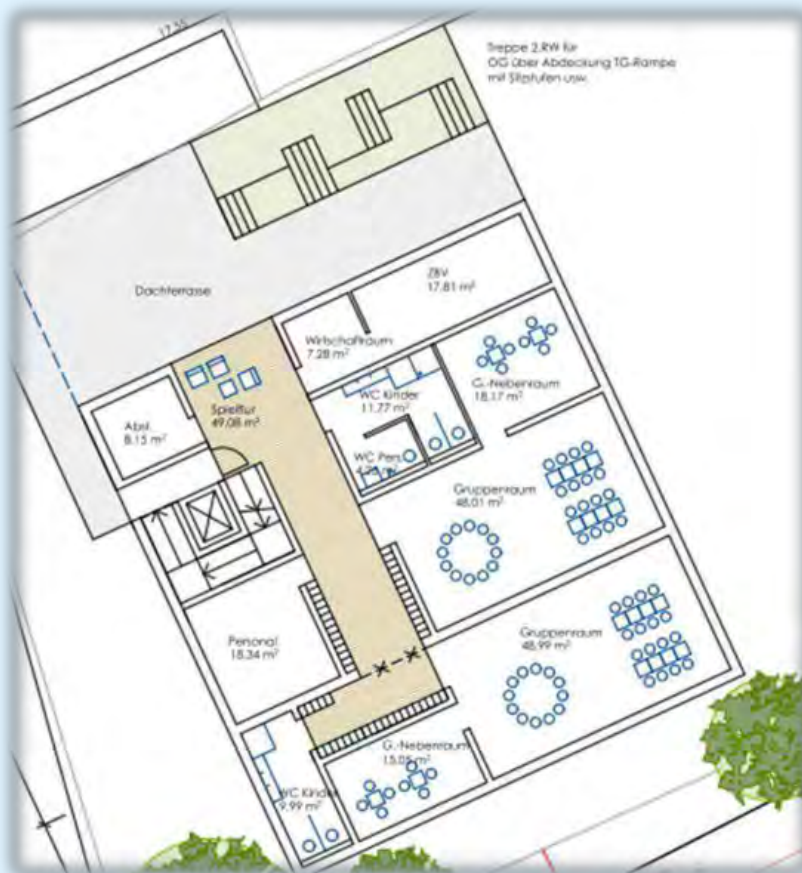



Kindertageseinrichtung

KiTa – Personal - 28 Personen

◆ 20 pädagogische Fachkräfte

◆ Pädagogisches Personal

- ◆ 12 Erzieherinnen
- ◆ 5 Kinderpflegerinnen, darunter 1 Kinderpfleger
- ◆ 2 (Hilfskräfte darunter Hilfskraft für Inklusionskinder)
- ◆ 1 Berufspraktikantin
- ◆ 2 Praktikantinnen

Weitere KiTa-Angestellte in Teilzeit:

- ◆ 4 hauswirtschaftliche Hilfskräfte (für die Essensausgabe) und Reinigungskräfte
- ◆ 3 Hausmeister (stundenweise für den Innen- und Außenbereich)





Elternbeitragsgebühren – Mittagessen in der KiTa

- ◆ Mittagessen von Regens Wagner Holzhausen
- ◆ Kosten pro Mittagessen (3-Gänge-Menü) 4,00 €
- ◆ Die Lieferung der Speisen wird von der Gemeinde organisiert



- ◆ Die Essensausgabe an die Kinder übernehmen KiTa-Mitarbeiter mit Nachweis der Schulung zum Infektionsschutzgesetz



Neues LOGO der FFW Hurlach seit 2019



- ◆ **Kommandanten**
 - ◆ 1. Kommandant Markus Schmid
 - ◆ 2. Kommandant Bernhard Melder
 - ◆ **Mannschaft:**
 - ◆ 48 Aktive, darunter 9 Frauen
 - ◆ Neue Mitglieder werden gesucht
 - ◆ Die Mitgliederwerbung läuft an
 - ◆ Unter anderem auch
 - ◆ an Facebook und Instagram
 - ◆ Banner + aktive Werbung
-
- ◆ **Aktiver Feuerwehrverein**
 - ◆ 1. Vorstand: Alois Fackelmann
 - ◆ 2. Vorstand: Dominik Freihart



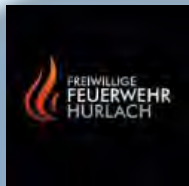

First Responder der Freiwilligen Feuerwehr Hurlach Medizinische Hilfe für unseren Ort

Die neue First Responder Gruppe hat am 01.07.2016 ihren Dienst aufgenommen.

Initiatoren: Markus Schmid, Feuerwehrkommandant
Thomas Pokas, Notfallsanitäter und Ausbilder

Das First Responder System ist eine reine Freiwilligen Sache und keine Pflichtaufgabe der Gemeinde

Die First Responder Gruppe besteht nur aus Mitgliedern, die sich freiwillig dazu bereit erklärt haben.

Finanziert durch die Gemeinde und Spenden.

*„Neue Gesichter sind immer Willkommen!!!“
(der Kommandant)*



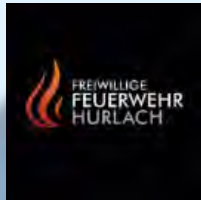

- ◆ **Hoher Ausbildungsstand**
(intensive Ausbildung in allen Bereichen, z. B. am Fahrzeug, Leistungsabzeichen, Sanitäter-Ausbildung)

- ◆ **Ausgebildete**
 - ◆ 3 Zugführer
 - ◆ 12 Gruppenführer
 - ◆ 13 Maschinisten
 - ◆ 18 Atemschutzgeräteträger
 - ◆ 1 Notfallsanitäter
 - ◆ 1 Rettungsassistent
 - ◆ 1 Rettungssanitäter
 - ◆ 16 Sanitäter



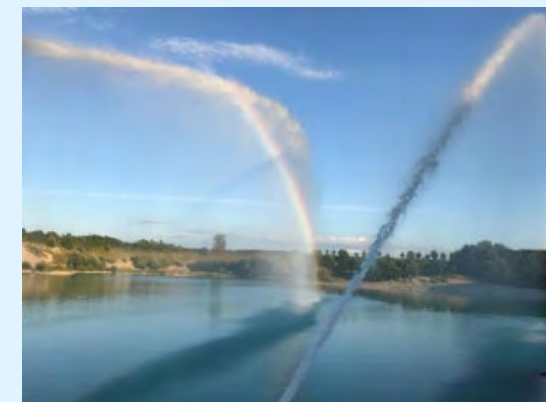

FEUERWEHRÜBUNGEN

- ◆ jeweils am 1. eines Monats Übung für alle Aktiven
- ◆ 1-mal im Monat: Übung für alle Atemschutzgeräteträger
- ◆ 1-mal im Monat: Übung für alle Maschinisten
- ◆ 1 – 2 mal im Monat: Übung für alle First Responder
- ◆ 1-mal im Monat: Jugendübungen
- ◆ Alle 3 Monate: Übung für alle Zug- und Gruppenführer

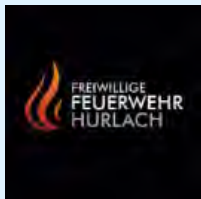

- **Ausgaben: ca. 37.600 €**
z. B. Gebäude- und Fahrzeug-Unterhalt, Versicherungen, Fortbildungen, Werkstättenbedarf, Dienst- und Schutzkleidung, persönliche Ausrüstungsgegenstände sonstige Anschaffungen



- **Einnahmen**
aus Abrechnungen von Einsätzen: ca. 9.300 €



Einsätze der FFW Hurlach Feuerwehreinsätze + Rettungsdienst der First Responder Gruppe



Stand 18.11.2019

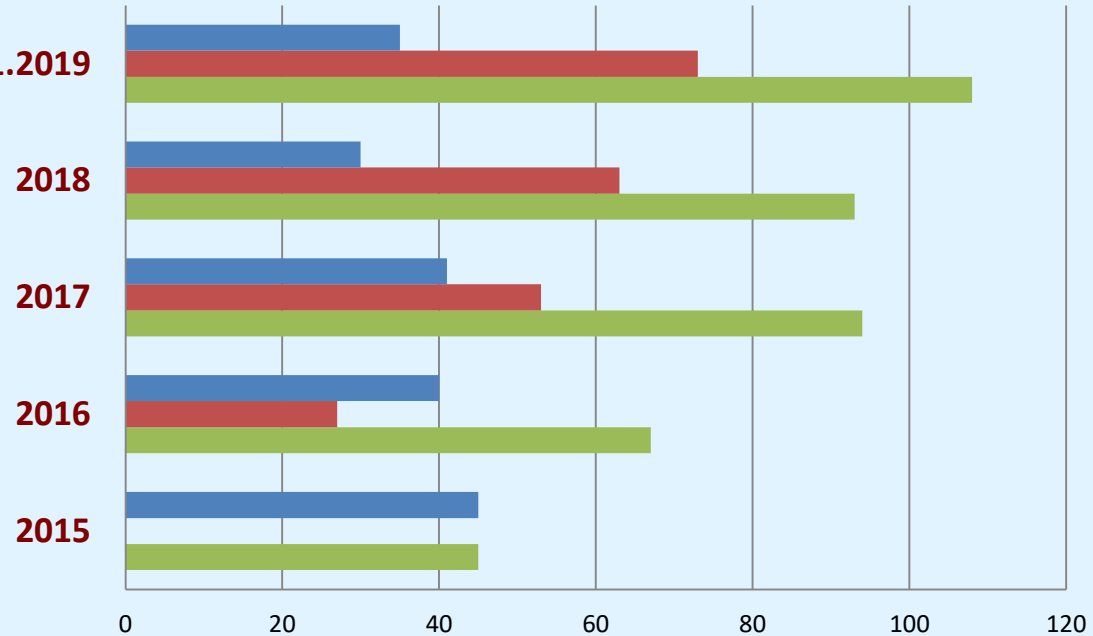

	2015	2016	2017	2018	Stand 18.11.2019
Feuerwehreinsatz	45	40	41	30	35
First Responder	0	27	53	63	73
Einsätze Gesamt	45	67	94	93	108



Gemeindebücherei

besteht seit 2004 - seit 2019 im Haus der Begegnung

- ◆ **Leiterin Frau Karin Wild**
 - ◆ **8 ehrenamtliche Mitarbeiterinnen**
 - ◆ **Herr Georg Wild**
-
- ◆ **ca. 4500 Bücher**
 - ◆ **Schwerpunkt Kinder- und Jugendbücher (ca. 3000 Stück)**
 - ◆ **Aktuelle Sach- und Erwachsenen-Bücher**
ca. 370 Leser
 - **neu: Link auf der Home Page Hurlach,**
mit dem man die gesamte Auswahl der Bücherei Hurlach aufrufen und Bücher /Hörbücher vorbestellen kann.





Gemeindemuseum

besteht seit 2004 - seit 2019 im Haus der Begegnung

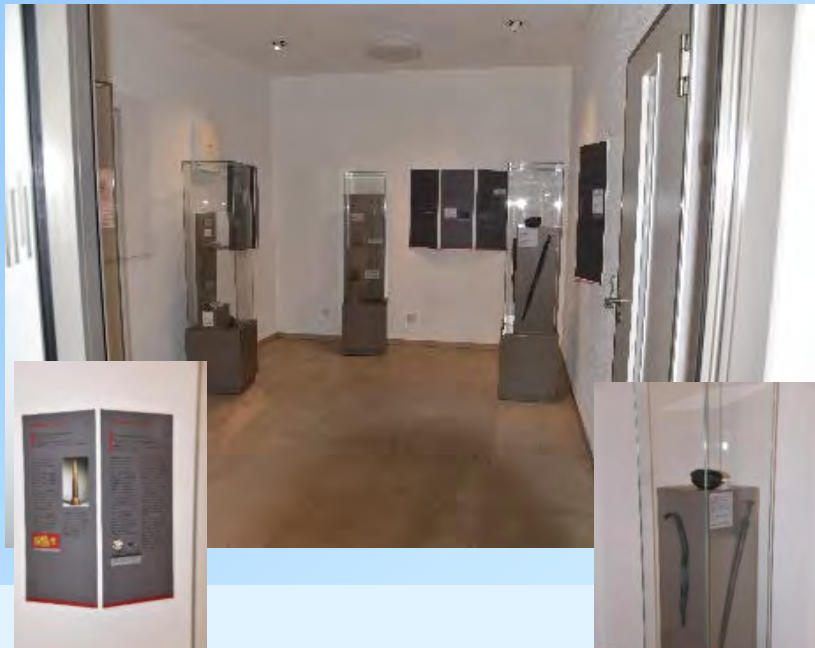

- ◆ Planung und Gestaltung durch die Archäologen Hr. Volpert und Hr. Kaminski
- ◆ Finanzielle Förderung durch die Landesstelle für die nichtstaatlichen Museen in Bayern (ca. 5.000 €)



Broschüre vom Arbeitskreis Ortsgeschichte

*Das Kreuz mit den Kreuzen
Kreuze in und um Hurlach*



Bauhof Gemeindearbeiter



Bauhof-Mitarbeiter:

- Anton Geiger
- Engelbert Heichele
- Anton Schäffler

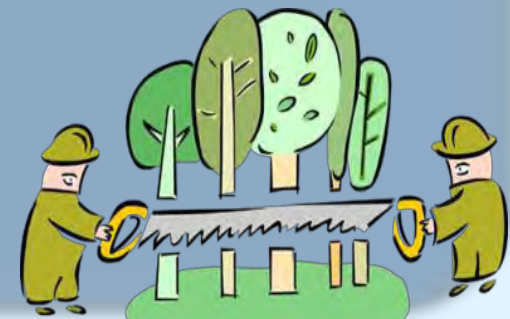



Freizeitgelände - Hurlacher See





Freizeitgelände - Hurlacher See



◆ Freizeitgelände wird gut angenommen

◆ Satzung über die Benutzung des Freizeitgeländes in Hurlach

◆ Kein Sicherheitsdienst mehr

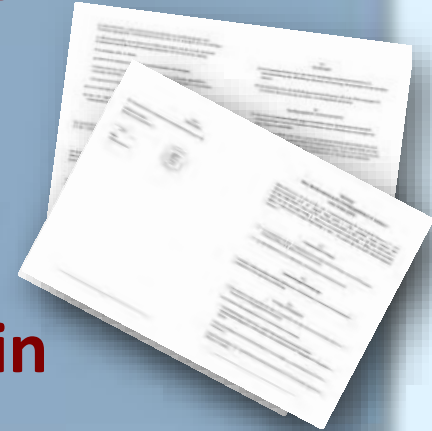



Aktuelle Themen und Projekte





Rathaus und Kindergarten Hurlach

Nutzungsänderung, Brandschutzertüchtigung

Gesamtkosten 433.000 € aktuell
BMA-Abnahme im Juli 2019





Umgestaltung der Bahnhofstraße/Angerstraße

- ◆ **Baukosten ca. 1,7 Mio. €
inkl. neue Wasserleitung
370.000 €**
 - **Wasserabrechnungen für
privaten Teil kommen
demnächst**

- ◆ **Förderung Bahnhofstraße durch
das Straßenbauamt Weilheim
380.000 €**





Neubau *Haus der Begegnung*

- ◆ Baukosten inkl. Planungs- und Bauleitungskosten: ca. 2 Mio. €
- ◆ Förderung ALE (Amt für Ländliche Entwicklung) 680.000 €





Neubau Haus der Begegnung



Musikbereich

Bei der Planung maßgeblich beteiligt: *Der Vorstand des Musikvereins*



Seniorenbereich

Bei der Planung des Seniorenbereichs maßgeblich beteiligt: Erster Vorstand des Seniorenvereins und Seniorenbeauftragter der Gemeinde: **Rolf Schmitz**



Gemeindebücherei

Bei der Planung maßgeblich beteiligt **Georg Wild**

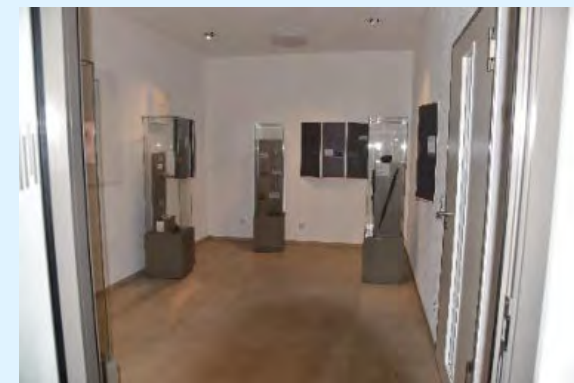

Museum

Planung und Gestaltung von den Archäologen **Hans-Peter Volpert und Stefan Kaminski**



Neubau *Haus der Begegnung* - Außenanlagen

- ◆ Baukosten inkl. MwSt.: 144.000 €
- ◆ Kosten Planung und Bauleitung: 18.880 €





Einweihung Haus der Begegnung am 15. Sept. 2019 - Ehrengäste





Einweihung Haus der Begegnung am 15. Sept. 2019





Bürgerversammlung 2019

Einweihung Haus der Begegnung am 15. Sept. 2019



20. November 2019



Spielplätze - Neugestaltung

Gesamtkosten: ca. 59.000 €

Arbeitskreis Spielplätze

- Annerose Gawron
- Tanja Braun
- Anita Böck
- Alexander Holland
- Andreas Glatz



Spielplatz Bäcker-gasse: Trampolin



Spielplatz Bäcker-gasse: neue Spielgeräte



Spielplatz Mitterfeld



Spielplatz Mitterfeld



Spielplatz Viehweide



◆ Feuerwehrhaus-Anbau

- ◆ zusätzlicher Stellplatz
- ◆ Lagerräume
- ◆ Umkleide Jugendfeuerwehr
- ◆ Atemschutzwerkstatt
- ◆ Schulungsraum
- ◆ Erhöhter Brandschutz

◆ **Kosten:** ca. 750.000 €





Anwesen Meitingner Straße 4 (Unterer Wirt)



Erwerb des Anwesens 2.636 qm



Baugebiet Keltenfeld III

◆ Neues Baugebiet

- 14 Bauplätze
- DHH für einzelne Bauplätze vorgesehen
- Erschließung Anfang 2020
- Neue Vergaberichtlinien
- Bodenrichtwerte liegen zurzeit bei 300 €/qm





Westumfahrung

- Gesamtkosten zuwendungsfähig gerundet 821.000 € €
- Zuwendung 55 % zugesagt
- Baubeginn März 2020

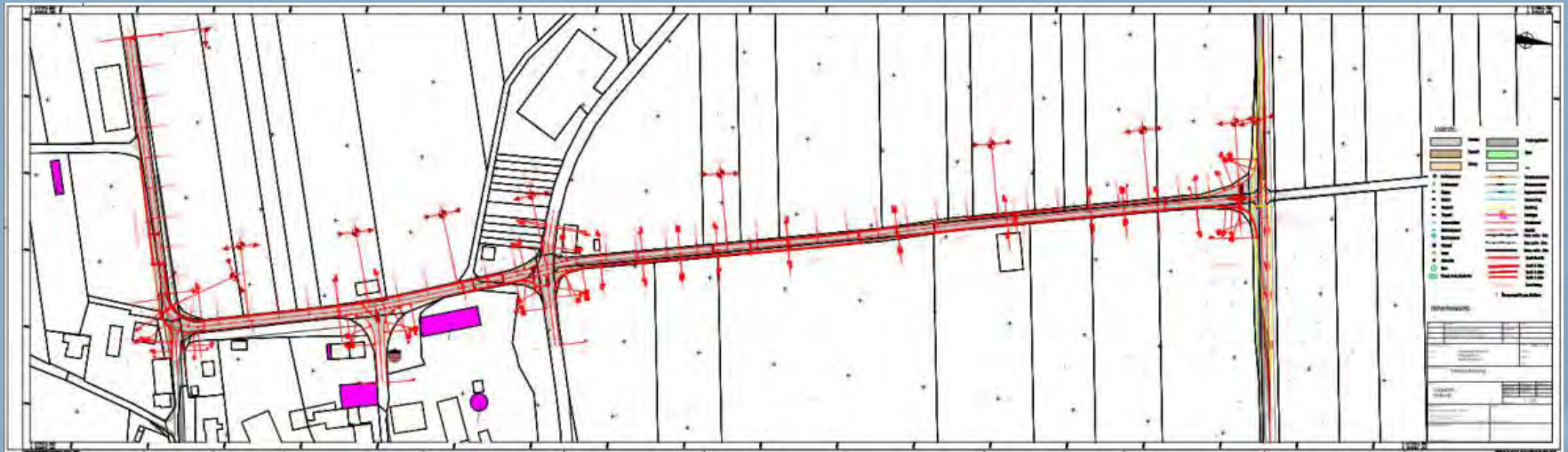



Auslagerung Sportgelände

+ Bau Funktionsgebäude + Lager für Vereine

- ◆ Der Gemeinderat hat 2018 die Auslagerung beschlossen
- ◆ Bodenuntersuchungen durchgeführt
- ◆ Arbeitskreis mit Sportverein erarbeitet mit Planer die zukünftigen Entwicklungen.
- ◆ Kostenschätzung ca. 2 Mio. EUR
- ◆ Gegenfinanzierung: Altes Sportgelände wird Baugebiet





Breitband Bahnhof- u. Angerstraße

- ◆ Informationsveranstaltung
- ◆ der LEW TelNet am 6. Feb. 2020 für die Eigentümer im Haus der Begegnung
- ◆ Anschlusskosten: 399,00 EUR
Voraussetzung: 70 % der Anlieger müssen sich beteiligen.

Später sollen weitere Straßen erschlossen werden.





Breitband Baugebiet Nord-Ost

- ◆ **Kosten Breitbandverlegung : 70.210 €**
- ◆ **Baugebiet Nord-Ost**
 - insgesamt 80 Anschlüsse





Gewerbegebiet

◆ Keine freien Gewerbeflächen mehr vorhanden!





Bahnhof Hurlach/ÖPNV



- ◆ **Zug:** DB-Regio
- ◆ **Gleis:** DB-Netz (Trassengebühr)
- ◆ **Bahnsteige:** DB Station und Service
- ◆ **Reaktivierung:** Bayerische Eisenbahngesellschaft (Land Bayern)
- ◆ **Antrag** stellt Gemeinde mit Unterstützung des Landkreises
- ◆ **Auflagen können zum Neubau führen (500.000 €)**
- ◆ **Auslastung ist laut Bay. Eisenbahngesellschaft nicht gegeben**
- ◆ **Unterschriftenliste geplant**



Gemeindeparterschaft



... mit Cannero Riviera, Italien wird 2020 gegründet



Finanzen 2019

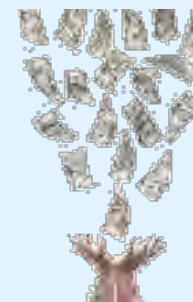

Einnahmen 2018

- ◆ Grundsteuer A: 28.000 €
- ◆ Grundsteuer B: 147.000 €
- ◆ Voraussichtlicher Einkommenssteueranteil: 1.050.000 €
- ◆ Gewerbesteuer voraussichtlich: 1.200.000 €

Gewerbesteuer im Vergleich :



- ◆ 2013 430.000 €
- ◆ 2014 377.000 €
- ◆ 2015 517.560 €
- ◆ 2016 525.507 €
- ◆ 2017 808.323 €
- ◆ 2018 987.000 €

- ◆ Schlüsselzuweisung: 348.700 €



Entwicklung der Steuereinnahmen

Gemeindeanteil an der Einkommenssteuer und Kreisumlage 2002 -2019

Einkommenssteuer 2019
1.050.000 €

Kreisumlage 2019
1.059.000 €

Gemeinde	Zugewandelter Bevölkerungsteil				Zugewandelter Bevölkerungsteil				Zugewandelter Bevölkerungsteil			
	2002	2003	2004	2005	2002	2003	2004	2005	2002	2003	2004	2005
Hurlach	1.050.000	1.050.000	1.050.000	1.050.000	1.050.000	1.050.000	1.050.000	1.050.000	1.050.000	1.050.000	1.050.000	1.050.000

Steuerkraft
Platz 16 von 31
Gemeinden im LKR

1.200.000 €
1.000.000 €
800.000 €
600.000 €
400.000 €
200.000 €
0 €

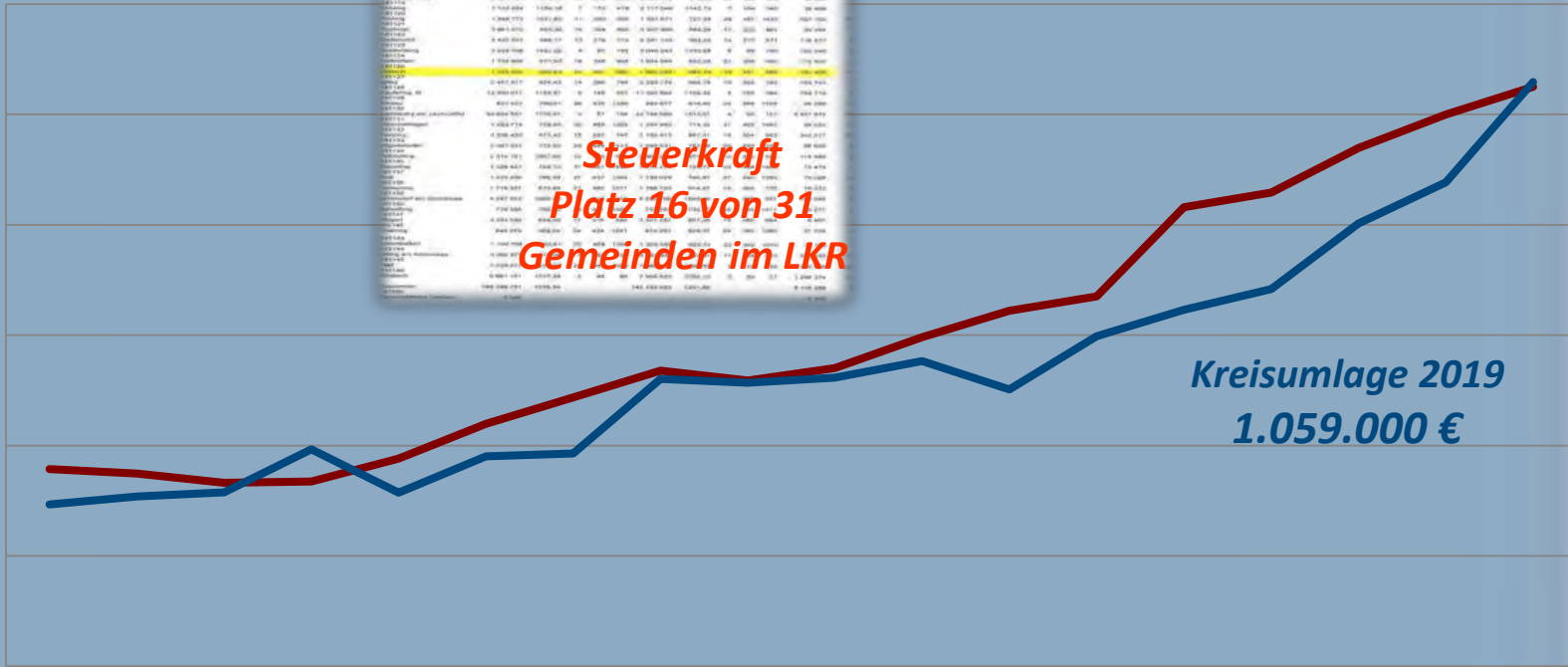

	2002	2003	2004	2005	2006	2007	2008	2009	2010	2011	2012	2013	2014	2015	2016	2017	2018	2019
— Gemeindeanteil an der Einkommenssteuer	357.449	349.321	332.404	334.822	376.617	439.207	487.415	535.720	517.976	540.290	596.660	644.123	670.195	832.058	858.398	939.272	1.000.000	1.050.000
— Kreisumlage	293.108	307.823	315.247	393.334	314.583	380.517	385.489	520.596	513.797	523.213	552.811	501.818	598.000	646.100	683.300	802.335	877.000	1.059.000



Entwicklung der Gewerbesteuer 2002 -2019





Ausgaben 2019



Laut Haushaltsplan:

◆ Kreisumlage:	1.059.000 €
◆ Gewerbesteuerumlage voraussichtlich:	215.000 €
◆ VG-Umlage:	277.000 €
◆ Grundschule Igling:	190.000 €
◆ Mittelschule Kaufering:	63.000 €
◆ Finanzielles Defizit Kindertagesstätte:	400.000 €

Vermögen



◆ Geldbestand 21.11.2019:	1.249.987 €
◆ <u>Ausstehende Zuwendungen:</u>	
◆ FAG Bahnhofstraße	130.000 €
◆ GVFG Bushäuser in der Bahnhofstraße	20.000 €
◆ ELER Haus der Begegnung	679.000 €
<u>Ausstehende Zuwendungen gesamt:</u>	829.000 €
◆ <u>Bauplätze Keltenfeld III: geschätzte Einnahmen</u>	ca. 2 Mio. €
◆ <u>Gesamtvermögen mit zugesagten Zuwendungen</u> <u>und Einnahmen Bauplätze Keltenfeld III</u>	4.078.987 €

Zusätzliche Vermögenswerte:

- ◆ Land- und forstwirtschaftliche Flächen
- ◆ Kiesabbauflächen
- ◆ 5 Wohnhäuser
(„Unterer Wirt“ seit 2019)



Kredite



- ◆ Kredit (Breitband/Wasserleitung) 65.625 € (1,95 % Zins)
- ◆ Kredit (neue Wasserleitung Ortsmitte) 196.100 € (1,28 % Zins)
- ◆ Bürgschaft Bau Sport- und Kulturhalle von 2006
Sportverein:
Kredit der Landesboden Kreditanstalt: 332.500 € (1,25% Zins)
Rückzahlung bis 2026 /jährliche Belastung: 53.000 € bis 47.000 €



Verwaltungsgemeinschaft Hurlach · Igling · Obermeitingen



◆ Gesamt Verwaltungshaushalt:	1.139.446 €
◆ Umlage der Gemeinden ungedeckter Bedarf:	930.546 €
◆ Gemeindeanteil Hurlach:	276.777 €
◆ pro Einwohner:	153 €
◆ 15 Mitarbeiter (13,85 Stellen)	





AST Anrufsammeltaxi





AST – Anruf-Sammeltaxi - Liniennetz

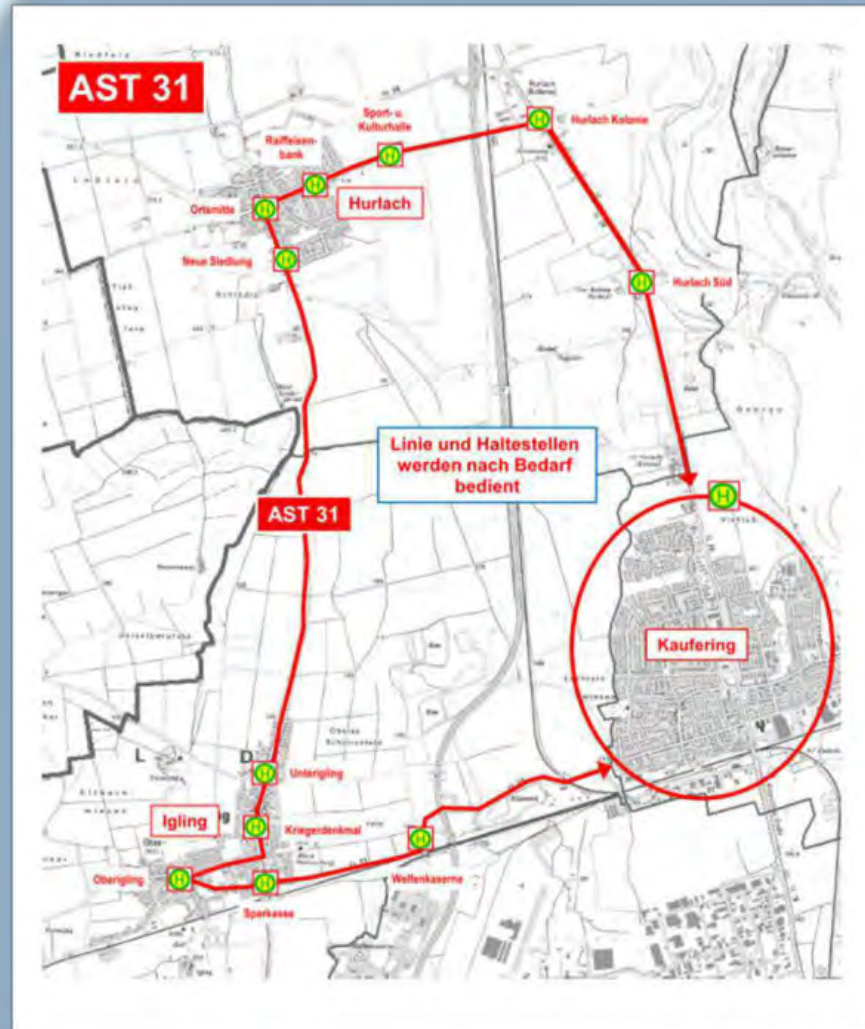



AST ANRUF - SAMMEL - TAXI Tarif

Gültig ab 01. Januar 2016

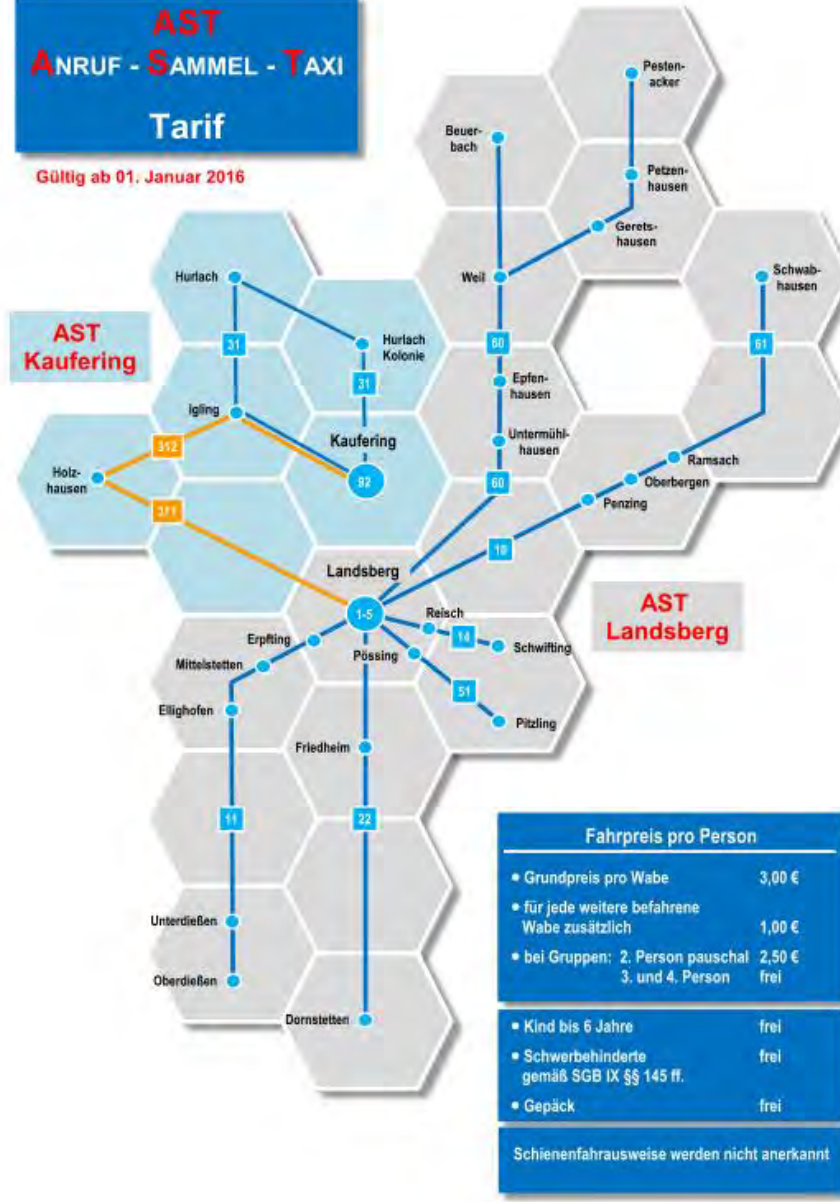



Sonstige Ereignisse,
Neuigkeiten
und
Highlights
2019



Kreis- und Kulturtag Landsberg

Konzert: KONSTANTIN WECKER Solo zu zweit mit Jo Barnikel
am 18.05.2019 in der Sport- und Kulturhalle Hurlach



af ganz poetisch, mal ganz politisch: Konstantin Wecker (im Hintergrund sein musikalischer Partner Johannes Barnikel) bei seinem Auftritt in Hurlach. Foto: T. Jorda



Konzert

KONSTANTIN WECKER

Solo zu zweit mit Jo Barnikel

am 18.05.2019 in der Sport- und Kulturhalle Hurlach





*Abschließend die Zusammenfassung
größerer Projekte
2002 - 2019*

Bürgerversammlung 2019



2002	Ausbau Langerringer Straße Radwegebau nach Igling	
2003	Erweiterung Baugebiet Mitterfeld	
2004	Eröffnung Gemeindebücherei mit Museum	
2005	Radweg nach Obermeitingen	
2005 - 2006	Neubau Sport- und Kulturhalle	
2006	Initiative Dorfladen	
2006	Innenrenovierung Margarethenkapelle, Sanierung Altargemälde	
2007	Erschließung Baugebiet Angerstraße	
2007 - 2008	Errichtung eines Bade- und Freizeitgeländes	
2008	Neubau nördliche Umgehungsstraße	

2009	Erweiterung Gewerbegebiet Nord	
2009 – 2010	Neugestaltung Ortsdurchfahrt Iglinger - /Meitinger Straße	
2011	Bau einer Kinderkrippe	
2012 – 2014	Neugestaltung der Ortsmitte Poststraße, Bergstraße und Schlossgasse	
2015 – 2018	Erschließung Baugebiet Keltenfeld I und Keltenfeld II	
2016 – 2017	Neugestaltung der Bahnhof- und der Angerstraße	
2016 – 2018	Erweiterung Gewerbegebiet Süd	
2018 - 2019	Neubau HAUS DER BEGEGNUNG BRANDSCHUTZ RATHAUS UND KITA	
2020	Anbau Feuerwehrhaus und Ausbau der Westumfahrung	



Danke
für Ihre Aufmerksamkeit